上海漫畫

上海 … A字一號中國美術刊行社出版
中華民國十八年 …

總理奉移中之北平

魏守忠攝

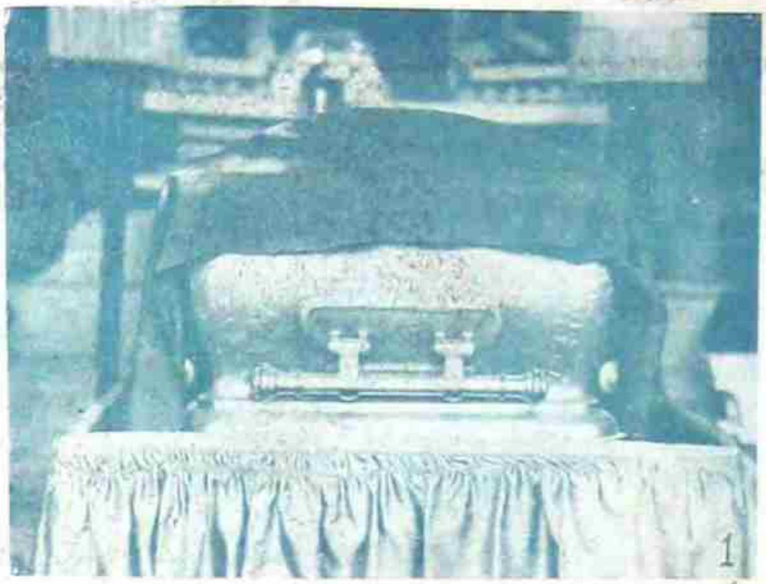

1 銅棺
2 總理之壽衣
3 靈堂中之孫夫人
4 總理宣傳車
5 碧雲寺內之牌坊
6 總理迎櫬車
7 靈堂全景
8 到站歡迎宣傳車之各團體

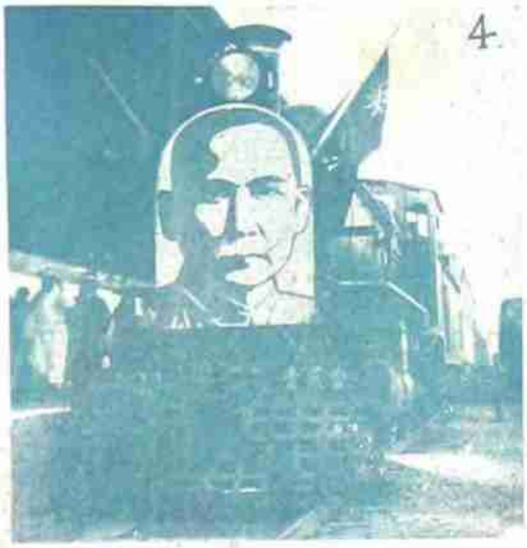

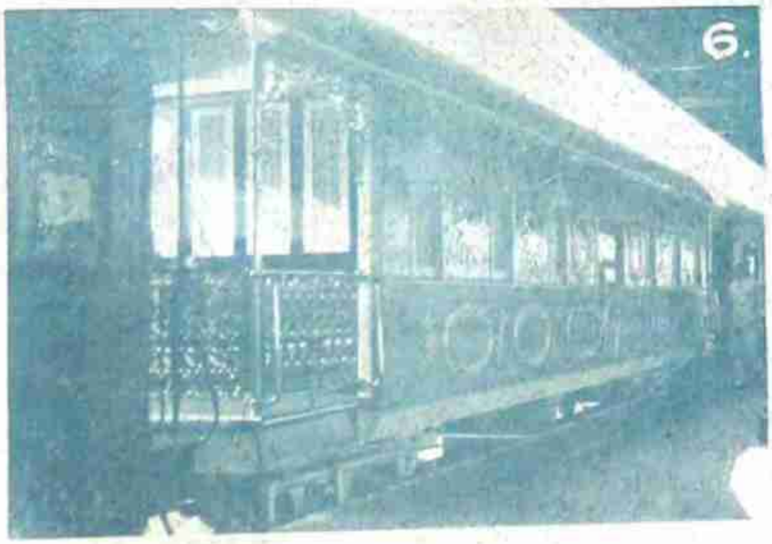

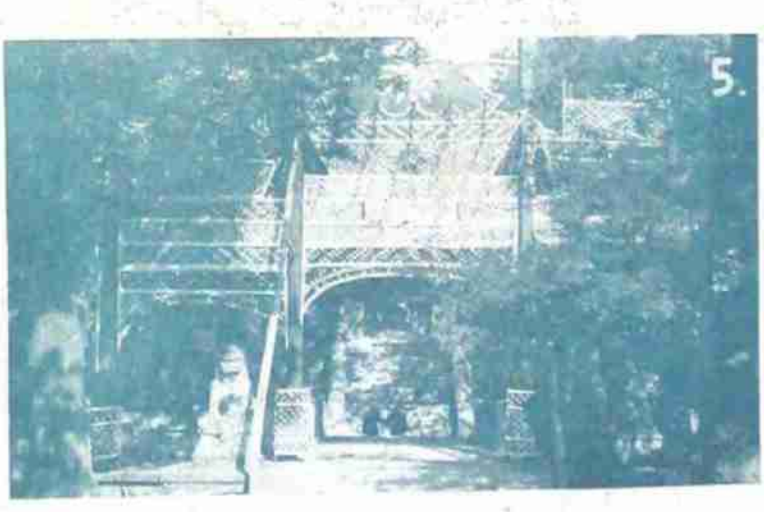

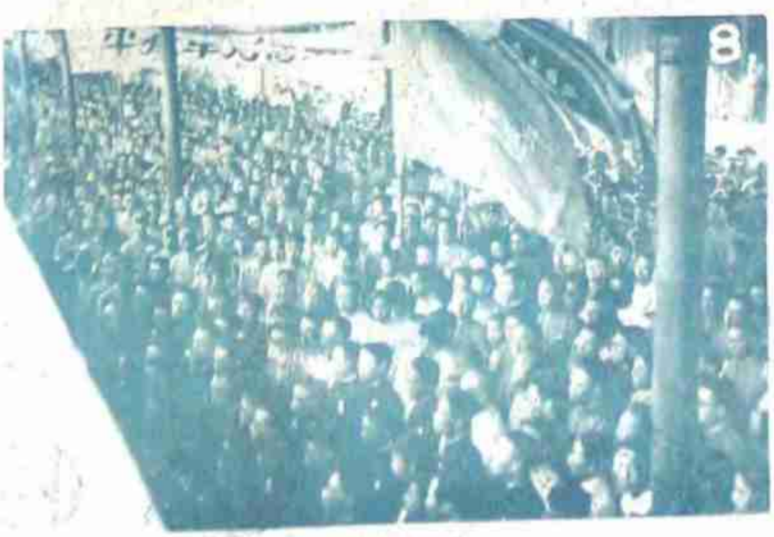

最近杭州舉行衛生運動大會，上圖爲會場之景象，右爲參加之各校女生，旁置者即舉行大掃除之掃帚也。（王一飛攝）

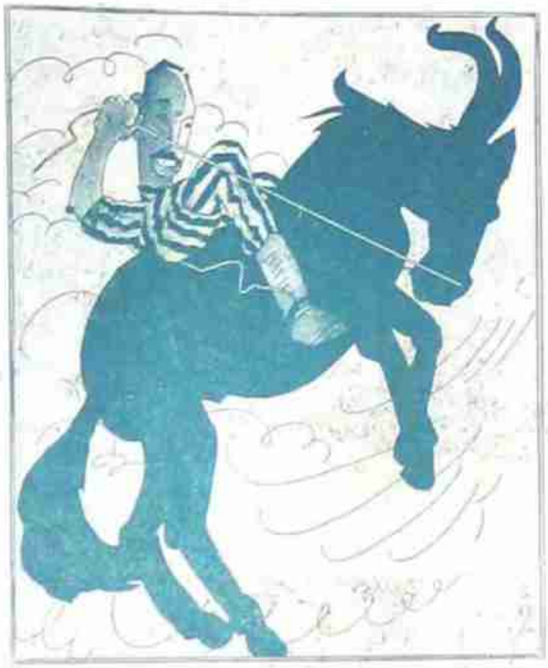

左上爲先烈陳英士銅像竣工後，由滬站運送至西湖情形，圖中爲製作此像之江小鶼張辰伯二氏及隨員之一斑。（靜山攝）

最近浙江保安隊第二團第三營在皖境婺源城截獲悍匪首領朱老二，當場被該營擊斃，並得其旗幟，如左圖，上圖爲該團團長杭毅君及營長楊步飛君之合影。（王一飛攝）

著名之瑞典女明星格烈特嘉寶 Greta Garbo，離美赴歐省親，爲日已久，近以假滿歸來，將繼續攝演佳片云。

蘇州三中學運動會于本月十八日舉行，此屆錦標竟歸三十年來未曾奪得之萃英所獲，誠出人意料之外也。右1500咪第一名蔣金福君，左800咪第一名邴茂春君。（汪心巖攝）

人間底聖母

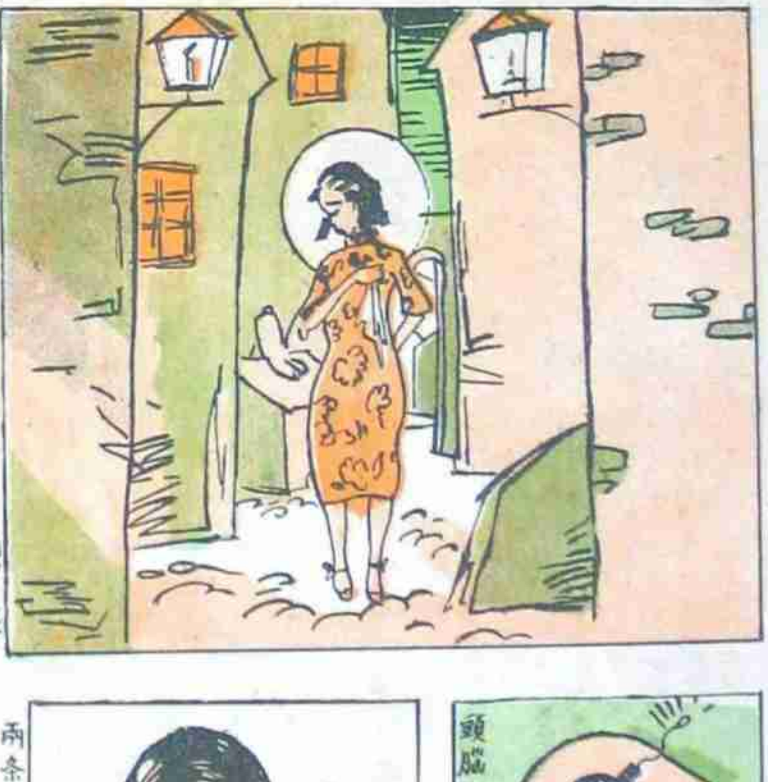

光宇作

KISS的種種

涵美作

兩条辮

光宇作

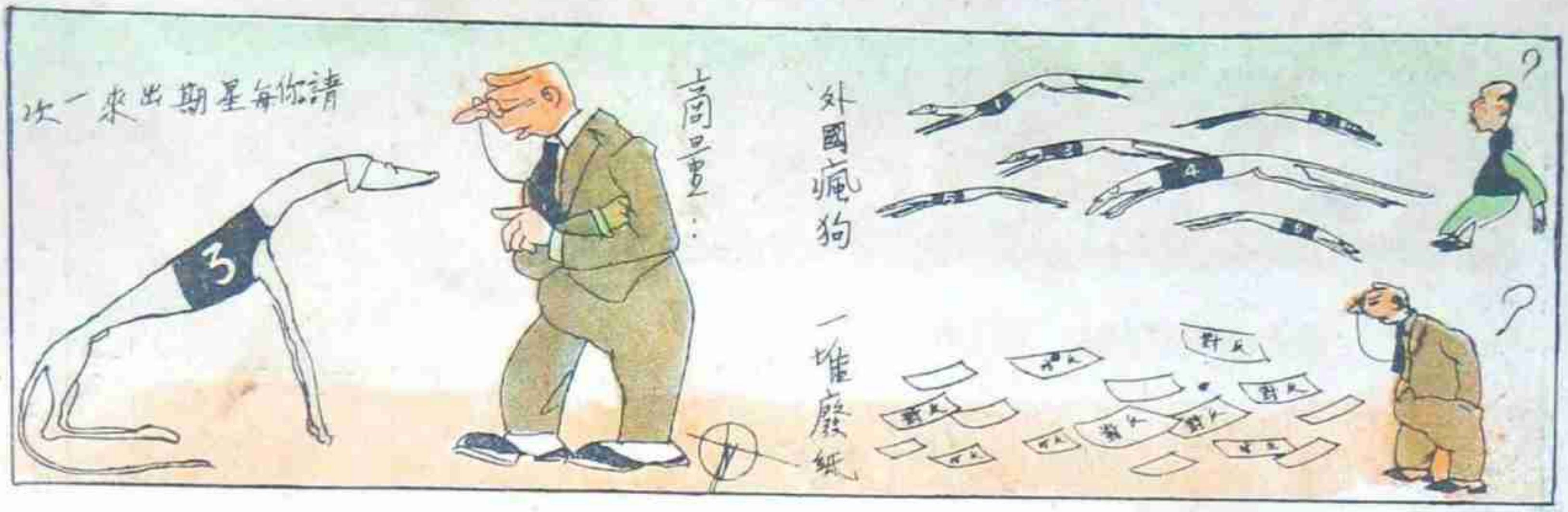
請你每星期出來一次
商量…
外國瘋狗
一堆廢紙

弱者人欺！
強者人不敢侮！

青年人前面的視線

俘虜
詠達

市民協會
閘北商會
滬南商會

繼續奉安大典

專售飾品
南京路先施公司對面
華新公司
本公司附設理髮所坐位舒適技師高明包君滿意

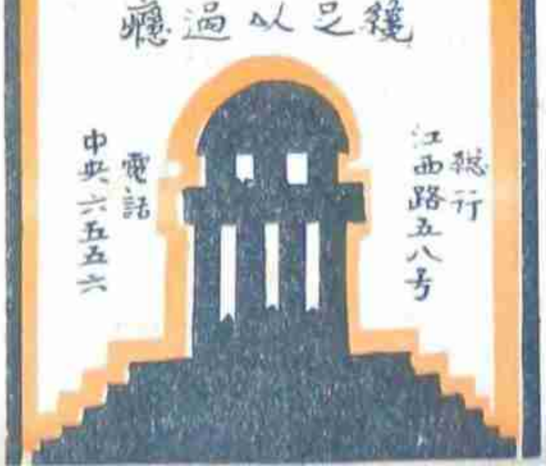
高亭
惟聽
高亭唱片
纔足以過癮
總行 江西路五八号
電話 中央六五五六

培德
領帶 襯衫 西裝用品
大減價二十一天
分號四川路九十一号洋房（福利对面）
總發行所南京路勞合路大慶里

右上殘餘軍閥張宗昌敗績山東後，匿居大連，不久即乘日船香港丸逃寓日本，隨行有吳光新一行共九人，于當夜投居，「鑑之井一別府，一時該地戒備森嚴，極盡保護云。

左上為榮得本屆女子籃球錦標之東南女體專校強東隊。（劉南虎攝）

雙虎　張善孖作

前杭州公安局長杭毅君之夫人郭婉遥女士　徐䎸影攝

范山青女士之新裝　徐䎸影攝

本報第五集彙刊出版

第五集彙刊之彩色封面

由張光宇先生精繪彩色封面，極艷麗動人，為其得意之作，本社不惜工本，特用最合適之凸鋅版印刷，顏色格外鮮美，在國中當推首創。

本刊十期彙刊，素為外界所稱許，美術刊物，裝訂成冊，翻閱較為便利。置之案頭，又非常美觀。貽贈友好，尤為適當。

每冊售洋一元二角

批發詳章函索即寄

第四集彙刊再版已出版

每冊售洋壹元三角

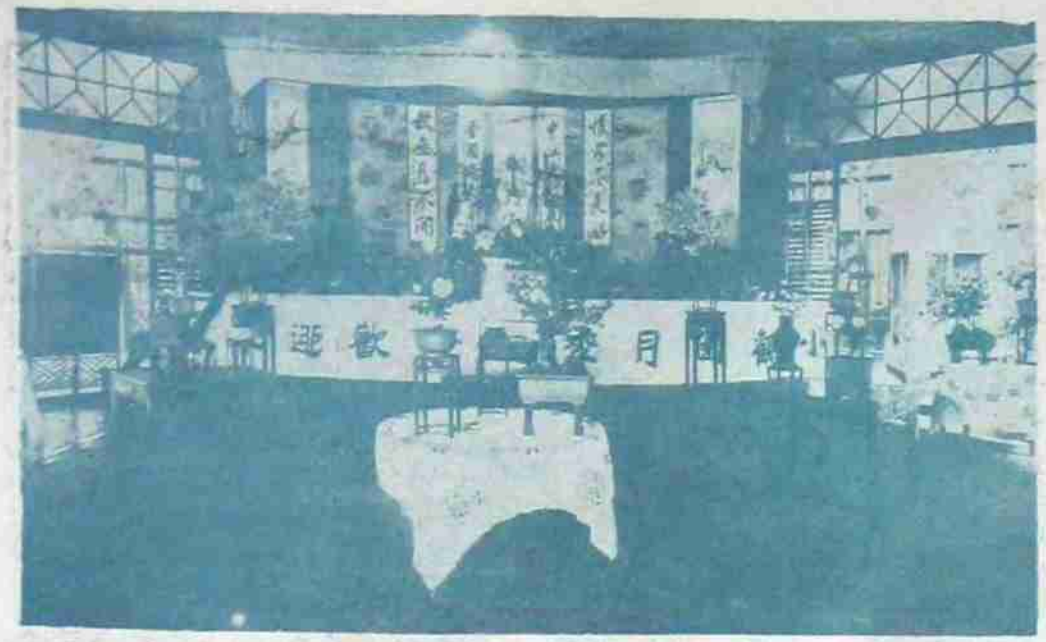

小觀園於前兩星期，假中華公記舉行月季花大會，實為我國破題兒第一遭，盛況迭載各報，不用再述，今由吳達洲醫師惠贈該會陳列圖一，殊屬名貴，聞一切佈置，皆出自沈鼎鑫吳曉牛兩君之手，別具匠心，高雅幽緻，因製版刊之如左。

女性　徐詠蓮作

雙鳳樓隨筆

一冊厚的書（續）

葉靈鳳

為了錢的關係，寫自己所不願意寫的文章本也並不是怎樣困難的事。少年文人生活有了保障，便每天拋下他的情人，整個的上午伏在圖書館裏執筆。

將所有的關於社會問題的書籍都搜集了來，都編了進去。這樣，他還怕不夠，他還怕那位議員嫌他的文章太淺薄，於是他異想天開大膽的揑造了許多書名和作者，都一一的附了進去。

這樣的結果，這部書，材料的豐富和註釋的淵博真是無可比擬，少年文人在半月後將一部份原稿送去給議員先生過目的時候，便大大的受了他的稱賞。

『還有，』這位議員先生得意的說，『我想你聽了之後也是要感到榮幸的；這就是，我前天和商務大臣談起我在著作中的書，他也十分贊成，他允許給我寫一篇序，你要曉得，商務大臣給一本書寫序，這是極難得的事，但是他又說他沒有空，他叫我自己寫一篇，簽上他的姓名就是。可是我也是沒有空的人，我想還是勞你罷……』

說到這裏，議員先生忍不住在這位少年文士的肩上一拍；『好孩子，你這樣輕的年歲就受到這樣重大的委托，我真有點羡慕你哩！不過你要曉得，商務大臣也是有學問的人，那篇序的後面也要多加一些註釋和參攷書才好，因為他是托我替他寫的。』

『是，是』少年文人滿口答應。

至於錢，那當然又是五百元現款。

到了圖書館裏，少年文人給商務大臣寫了一篇序，序的後面也加上一些杜造的書名和註釋。

這樣，在二千元快陸續用淨的時候，這部淵博的巨大的著作也印成了。當第一冊新書送到那位議員先生手邊的時候，他見了這浩繁的卷帙，細密的註釋，不盡的參攷書名，真是說不出的愉快。

『好孩子，你的前程是無限的。且休息幾日，待你精神好了我再請你寫第二部書。』他極力向他安慰。

一星期過後，這部厚的書出版了一星期過後，少年文人的二千元最後的一元也用去了的時候，他便又來造訪這位親戚，想再受一次這樣的委托。

那知不見猶可，一見便什麼都完了。

『你還有臉來見我麼？』這位親戚一見了他便大怒起來。『我因為信任你，抬舉你，才肯將那樣重要的事委托你，那知你竟這樣的不負責任，忘恩負義！現在外面誰都說我那部書不好。註釋是假的，參攷書名和作者也都是假的，連商務大臣序文裏的參攷書也都是假造的！商務大臣昨天向我發怒，怪我損他壞的名譽，他那知道這完全是你這……』啞子吃黃連的議員先生真氣得話都講不出了。

知道決沒有寫第二部書的希望了，少年文人不待他講完，便失望的溜了出去。

這一冊厚的書故事，是西班牙小說家伊伯涅茲的小說『賤民』中主人公所作的一件趣事。我每見了許多請名人題序的著作，我總忍不住會想到這一件好笑的事。

一九二九，五月二十八日。（完）

千代洋行

專售照相材料　代客冲晒放大

總行　分行

冠生園飲食部

佈置美化　雅潔絕倫

上海漫畫叢刊

現已出版

材料豐富
裝璜美麗
定價低廉
機會難得
存數不多
購閱從速
每冊售洋六角
批發八折
掛號郵費每冊洋一角一分

叢刊封面

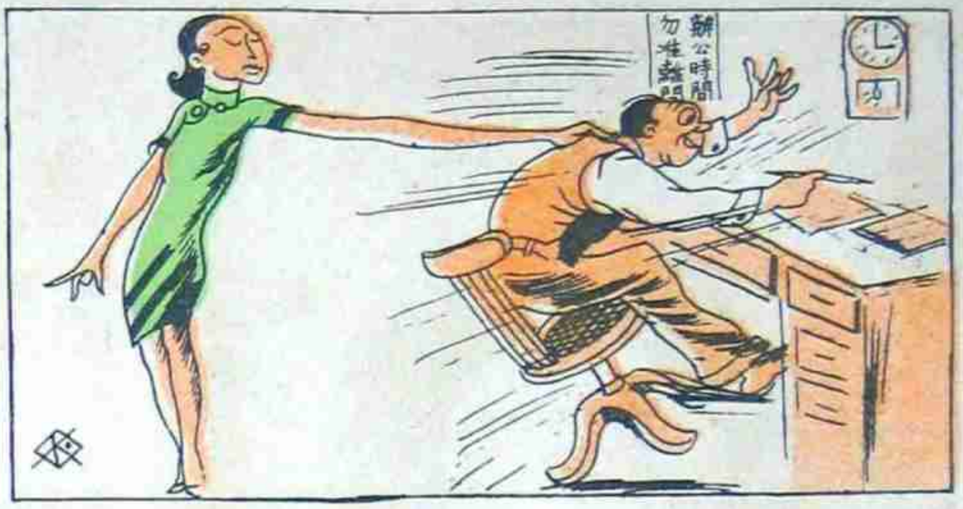

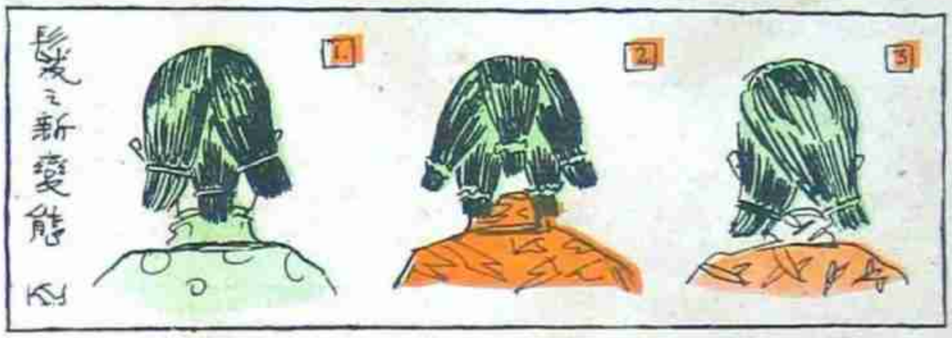

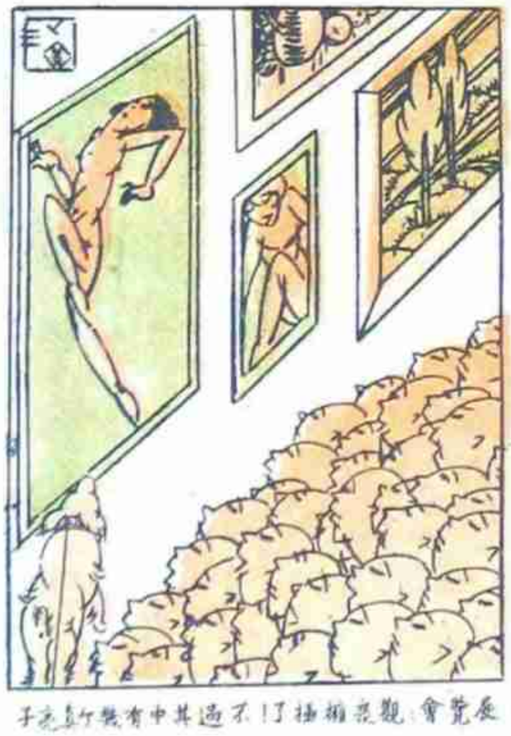

展覽會：觀衆擠滿了！不過其中有幾个真亮子

本社長篇奇情「王先生」因作稿者葉淺予君奔喪旋里準下期繼續刊登
編輯部啓

京貞紆女士

胡同光作

授受

本刊定閱價目

另售每期小洋一角
本埠半年大洋一元五角
全年大洋二元八角
外埠半年大洋一元六角
全年大洋三元
國外半年大洋二元
全年大洋三元八角
寄費在內郵票代銀九五計算以一分半分爲限

廣告價目

每格高二英寸寬二寸四分之三每月（四期計）單色二十五元彩色四十元
長期，短期，封面，另議

歡迎投稿

攝影：時事的，風俗的，美術的，風景的，婦女的。

圖畫：封面，滑稽，裝飾，諷刺。

（畫稿請用黑鈎，勿加着色，以便印刷。）

來稿欲退還者，請附足郵票。

編輯部啓

首先創用毛質襯裡　百結不皺
孔雀領帶
上海南京路貴州路口孔雀領帶公司出品
門市兼售上等襯衫西裝用品